

इमारत परवानगी कक्ष/ बृहन्मुंबई क्षेत्र/म्हाडा

कार्यकारी अभियंता/इमारत परवानगी कक्ष/बृ. मुं. क्षेत्र/म्हाडा/पश्चिम उपनगरे यांचे कार्यालय रु. नं. 502 ए/चौथा मजला, गृहनिर्माण भवन,
कलानगर, वांद्रे (पूर्व), मुंबई-400051. फोन नं :-02266405348 Email id :-eebpgma 2018@gmail.com.

क्र. का.अ/इ.प.क./बृ.मुं.क्षेत्र/म्हाडा/ ए-नन /2021-
दि. 12 JAN 2022

प्रति,
नोंदणी महानिरीक्षक तथा मुद्रांक नियंत्रक,
तळमजला, नवीन प्रशासकीय इमारत,
विधान भवन समोर, पुणे-411001.

ICT Cell,
M. H. & A. D. Authority
Inward No.: 124
Date: 17/01/2022

विषय :- म्हाडा नियोजन प्राधिकरणांतर्गत प्रचलित विकास नियंत्रण व प्रोत्साहन नियमावली नुसार
फंजिबल चटई क्षेत्र निर्देशांकापोटी आकरण्यात येणाऱ्या अधिमूल्यामध्ये सवलत देण्याबाबत.

प्रकल्पाचे नाव : चाळ नंबर 54 ते 58, बोरीवली गिरीदर्शन सी.एच.एस., सी.टी.एस. क. 259 (पार्ट)
आणि 260 (पार्ट) मागाठणे गाँव बोरीवली(पूर्व). मुंबई- ४०००६६.

संदर्भ :- 1) महाराष्ट्र शासन नगर विकास विभाग शासन निर्णय क.टीपीएस-1820/अ नं
27/प्र.क्र 80/20/ नवि -13 दि. 14/01/2021.

2) म्हाडा परिपत्रक क्र.एम.एच./मु.अ.2/उप मुख्य अ./इ.प.क./बृ.क्षे./प्रा./ET-
454/2021 दि.23/02/2021.

3) विकासक:- मे. बी. जी. शिल्के रिडेवलपमेंट आणि गॅस प्रायवेट लिमिटेड सी.ए.टु बोरीवली
गिरीदर्शन सी.एच.एस यांचे दि.29.12.2021 रोजीचे पत्र व हमीपत्र दि. 06.09.2021.

महोदय,

संदर्भीय शासन निर्णय व परिपत्रक क्र. 1 व 2 च्या अनुषंगाने व म्हाडा प्राधिकरणाच्या
परिपत्रकान्वये विषयांकित प्रकल्पाकरीता विकासक / मालकाकडून फंजिबल चटई निर्देशांकापोटी
आकरण्यात येणा-या अधिमूल्यांक दराच्या बाबतीत 50% सूट देण्यात आली आहे. त्या अनुषंगाने विकासक
/ मालक यांनी ज्या भागाकरीता / क्षेत्रफळाकरीता सदरील सवलत घेतली आहे त्याची यादी संदर्भीय पत्र
क्र.3 द्वारे या कार्यालयास अवगत केली आहे व त्याबाबतचे हमीपत्र सादर केले आहे.

माहितीचा तपशील खालीलप्रमाणे आहे.

अ. क.	टावर नंबर	मजला	पॅलट क	चटई क्षेत्रफळ चौ. मीटर	बांधकाम क्षेत्रफळ चौ. फूट
1	T1	GROUND	01	36.68	394.82
2	T1	GROUND	02	27.18	292.57
3	T1	1ST	103	52.18	561.67
4	T1	1ST	104	58.54	630.12
5	T1	1ST	105	74.99	807.19
6	T2	1ST	102	38.69	416.46
7	T2	1ST	103	52.18	561.67
8	T2	1ST	104	58.54	630.12
9	T2	1ST	105	74.99	807.19
10	T1	2ND	201	38.72	416.78
11	T1	2ND	202	38.69	416.46
12	T1	2ND	203	52.18	561.67
13	T1	2ND	204	50.56	544.23
14	T1	2ND	205	61.78	665.00
15	T1	2ND	206	62.85	676.52
16	T2	2ND	201	38.72	416.78
17	T2	2ND	202	38.69	416.46
18	T2	2ND	203	52.18	561.67
19	T2	2ND	204	50.56	544.23
20	T2	2ND	205	61.78	665.00
21	T2	2ND	206	62.85	676.52
22	T1	3RD	301	38.72	416.78
23	T1	3RD	302	38.69	416.46
24	T1	3RD	303	52.18	561.67
25	T1	3RD	304	50.56	544.23
26	T1	3RD	305	61.78	665.00
27	T1	3RD	306	62.85	676.52
28	T2	3RD	301	38.72	416.78
29	T2	3RD	302	38.69	416.46
30	T2	3RD	303	52.18	561.67
31	T2	3RD	304	50.56	544.23
32	T2	3RD	305	61.78	665.00
33	T2	3RD	306	62.85	676.52
34	T1	4TH	401	38.72	416.78
35	T1	4TH	402	38.69	416.46
36	T1	4TH	403	52.18	561.67
37	T1	4TH	404	50.56	544.23
38	T1	4TH	405	61.78	665.00
39	T1	4TH	406	62.85	676.52
40	T2	4TH	401	38.72	416.78
41	T2	4TH	402	38.69	416.46

42	T2	4TH	403	52.18	561.67
43	T2	4TH	404	50.56	544.23
44	T2	4TH	405	61.78	665.00
45	T2	4TH	406	62.85	676.52
46	T1	5TH	501	38.72	416.78
47	T1	5TH	502	38.69	416.46
48	T1	5TH	503	52.18	561.67
49	T1	5TH	504	50.56	544.23
50	T1	5TH	505	61.78	665.00
51	T1	5TH	506	62.85	676.52
52	T2	5TH	503	52.18	561.67
Total Area				2659.61	28628.04

उपरोक्त नमूद माहिती हि विकासकाने या कार्यालयात सादर केलेल्या कागदपत्रांच्या आधारे देण्यात येत आहे, याची कृपया नोंद घ्यावी.

शासनाच्या संदर्भीय शासन निर्णय क्र.1 च्या अनुषंगाने आपणास कळविण्यात येते की, वरील तक्त्यात दर्शविलेल्या सदनिकांसाठी विकासकाने फंजिबल चटई क्षेत्र निर्देशांकापोटी आकारण्यात येणा-या अधिमुल्याच्या दरात सूट घेतली असून सदर सदनिकांच्या नोंदणी वेळी विकासकातर्फे मुद्रांक शुल्काचा भरणा करणे अपेक्षित आहे. वर नमूद सदनिकाचे रजिस्ट्रेशन / नोंदणी करते वेळी आपल्या विभागातर्फे त्याची खातरजमा करण्यात यावी.

सदरील माहिती आपल्या कार्यालयास पुढील कार्यवाहीकरीता पाठविण्यात येत आहे.

आपला विश्वासू

सोबत :- वरील प्रमाणे

— SD —

कार्यकारी अभियंता
इ.प.क./बृ.मुं.क्षेत्र/म्हाडा

प्रत :-

- 1) उपमुख्य अभियंता / इ.प.कक्ष / म्हाडा यांना माहितीस्तव सादर.
- 2) निवासी कार्यकारी अभियंता / मुंबई मंडळ यांना माहितीस्तव.
- 3) कार्यकारी अभियंता / मा. व सं.तं. कक्ष / प्रा. यांना संकेतस्थळावर प्रसिध्द करणेकरीता.
- 4) नोंदणी उपमहानिरीक्षक, मुंबई, तळमजला, जुने कस्टम हाऊस, फोर्ट, मुंबई, यांना माहितीकरीता.
- 5) संयुक्त जिल्हा निबंधक, मुंबई शहर, जुने कस्टम हाऊस, फोर्ट, मुंबई-1, यांना माहितीकरीता.

- 6) संयुक्त उपनिबंधक, मुंबई शहर-1, जुने कस्टम हाऊस, फोर्ट, मुंबई-1, यांना माहितीकरीता.
- 7) संयुक्त उपनिबंधक, मुंबई शहर-2,3,4,5 आदर्श नगर, एम.टी.एन.एल. इमारत, पहिला मजला, हतीस्कर मार्ग, वरळी, मुंबई-400025 यांना माहितीकरीता.
- 8) संयुक्त उपनिबंधक, मुंबई उपनगर, फॅमिली कोर्ट इमारत, तळमजला, वांद्रे - कुर्ला कॉम्प्लेक्स, वांद्रे (पूर्व), मुंबई-400051 यांना माहितीकरीता.
- 9) संयुक्त उपनिबंधक, अंधेरी-1, एम.टी.एन.एल. इमारत, दुसरा मजला, लालुभाई पार्क, पारशी कॉलनी, स्टेशन रोड, अंधेरी (पश्चिम), मुंबई-400058 यांना माहितीकरीता.
- 10) संयुक्त उपनिबंधक, अंधेरी-2, फॅमिली कोर्ट इमारत, तळमजला, वांद्रे - कुर्ला कॉम्प्लेक्स, वांद्रे (पूर्व), मुंबई-400051 यांना माहितीकरीता.
- 11) संयुक्त उपनिबंधक, अंधेरी-3,4,5,6, एम.टी.एन.एल. इमारत, तळमजला, खार - पाली रोड, खार (पश्चिम), मुंबई-400052 यांना माहितीकरीता.
- 12) संयुक्त उपनिबंधक, बोरीवली-1, एम.टी.एन.एल. इमारत, तळमजला, गारेगांव, मुंबई - 400104 यांना माहितीकरीता.
- 13) संयुक्त उपनिबंधक, बोरीवली-2, एम.टी.एन.एल. इमारत, पहिला मजला, टेक्निकल हाकोबा कम्पॉउंड च्या मागे, बोरीवली (पश्चिम), मुंबई-400066 यांना माहितीकरीता.
- 14) संयुक्त उपनिबंधक, बोरीवली-3, एम.टी.एन.एल. इमारत, पहिला मजला, टेक्निकल हाकोबा कम्पॉउंड च्या मागे, बोरीवली (पश्चिम), मुंबई-400066 यांना माहितीकरीता.
- 15) संयुक्त उपनिबंधक, बोरीवली-4, श्री श्रीमल हाऊस, जैन मंदीर जवळ, स्टेशन रोड, गोरेगांव (पश्चिम), मुंबई-400063 यांना माहितीकरीता.
- 16) संयुक्त उपनिबंधक, बोरीवली-5, नविन तहसीलदार इमारत, नाटकवाला लेन, बोरीवली (पश्चिम), मुंबई-400091 यांना माहितीकरीता.
- 17) संयुक्त उपनिबंधक, बोरीवली-6, एम.टी.एन.एल. इमारत, तळमजला, गारेगांव, मुंबई-4000104 यांना माहितीकरीता.
- 18) संयुक्त उपनिबंधक, बोरीवली-7, दुसरा मजला, चारकोप एम.टी.एन.एल. इमारत, सेक्टर-8, कांदिवली (पश्चिम), मुंबई-400067 यांना माहितीकरीता.
- 19) सह. दुय्यम निबंधक, बोरीवली-8, एम.टी.एन.एल. इमारत, पहिला मजला, टेक्निकल हाकोबा कम्पॉउंड च्या मागे, बोरीवली (पश्चिम), मुंबई-400066 यांना माहितीकरीता.
- 20) संयुक्त उपनिबंधक, बोरीवली-9, एम.टी.एन.एल. इमारत, पहिला मजला, टेक्निकल हाकोबा कम्पॉउंड च्या मागे, बोरीवली (पश्चिम), मुंबई-400066 यांना माहितीकरीता.
- 21) संयुक्त उपनिबंधक, कुर्ला-1, नविन ए.डी.एम.एन. इमारत फेज-2, तळमजला, रेशनिंग ऑफिस च्या पुढे, आर.सी. मार्ग. चेंबुर, मुंबई-400071 यांना माहितीकरीता.

- 22) संयुक्त उपनिबंधक, कुर्ला-2, एक्झिम लिंक कॉम्प्लेक्स, इंदिरा कंटेनर यार्ड, नाहुर (पश्चिम),
मुंबई-400080 यांना माहितीकरीता.
- 23) संयुक्त उपनिबंधक, कुर्ला-3, नविन ए.डी.एम.एन. इमारत फेज-2, तळमजला, रेशनिंग
ऑफिस च्या पुढे, आर.सी. मार्ग. चेंबुर, मुंबई-400071 यांना माहितीकरीता.
- 24) संयुक्त उपनिबंधक, कुर्ला-2, एक्झिम लिंक कॉम्प्लेक्स, इंदिरा कंटेनर यार्ड, नाहुर (पश्चिम),
मुंबई-400080 यांना माहितीकरीता.

आपला विश्वासू

 9219

कार्यकारी अभियंता
इ.प.क./बृ.मुं.क्षेत्र/म्हाडा

B. G. SHIRKE REDEVELOPMENT AND GAS PVT. LTD.
(Erstwhile B. G. Shirke Oil And Gas India Pvt. Ltd.)

Regd. Office
72-76, MUNDHWA,
PUNE-411 036 (INDIA)
CIN: U11100PN2013PTC148582

Tel. : (020) 26708100
Fax : (020) 26708111 / 26871612
E-mail : bgstech@vsnl.com

SHIRKE

No.BGSR&GPL/ Giri Darshan CHS Ltd /Magathane /587/2021, Date-29/12/2021

To,
Executive Engineer/PA(Cell)
MHADA Board,
Grih Nirman Bhavan, Kalanagar,
Bandra (East), Mumbai - 400051.

का. अ. / इपक (बृ. अ.) महानगरपालिका न. शहर/
21-4943
30 DEC 2021

Sh. Kauam/DE

ph put up

Sub:- Proposed redevelopment of the existing Chawl No. 54 to 58, known as "Borivali Giri Darshan CHS Ltd." Plot bearing CTS No.215(Pt.) & 259(Pt.) of village Magathane, at Borivali (E), Mumbai- 400066.

Ref: 1) Govt. of Maharashtra notification U/No. TPS- 1820/AN - 27/ P.K.80/ 20 UD- 13 dated 14/01/ 2021.
2) MHADA Circular u/no. MH/CO-2/Dy.Ch.Eng./BP Cell/GM/A/ET- 454/2021 dated 23/02/2021 & as per reg.31(3) of DCPR 2034.

Respected Sir,

With reference to above, as per the Govt. Notification & MHADA circular u/ref. benefit of the 50% reduction in the fungible FSI premium is applicable. However, kindly give the said reduction benefit for the proposal under reference. We will submit the undertaking for the same before issue of demand note. Hence, issued the demand note with the benefit of the 50% reduction in the fungible FSI premium as per the Govt. Notification & MHADA circular under reference.

In this stage, we are getting benefit for Residential BUA of 2582.66 sq.mt. & for commercial 52.50 Sq.mt. from PA/MHADA for Fungible FSI. Hence, we have passing benefit of stamp duty about 2595.75 Sq. Mts. For residential & 63.86 sq.mt. fo. commercial to the below mentioned Shops & flats numbers which is shown in the plans attached herewith.

Flat/Shop Area Statement

Sr. No	Wing	Floor	Shop/ Flat Nos.	Area in sq.mt	Area in Sq ft
1	T1	GROUND	01	36.68	394.82
2	T1	GROUND	02	27.18	292.57
3	T1	1ST	103	52.18	561.67
4	T1	1ST	104	58.54	630.12
5	T1	1ST	105	71.99	807.19

For M/s B.G. Shirke Redevelopment and GAS Pvt. Ltd.

[Signature]

Director

Scanned with CamScanner

6	T2	1ST	102	38.69	416.46
7	T2	1ST	103	52.18	561.67
8	T2	1ST	104	58.54	630.12
9	T2	1ST	105	74.99	807.19
10	T1	2ND	201	38.72	416.78
11	T1	2ND	202	38.69	416.46
12	T1	2ND	203	52.18	561.67
13	T1	2ND	204	50.56	544.23
14	T1	2ND	205	61.78	665.00
15	T1	2ND	206	62.85	676.52
16	T2	2ND	201	38.72	416.78
17	T2	2ND	202	38.69	416.46
18	T2	2ND	203	52.18	561.67
19	T2	2ND	204	50.56	544.23
20	T2	2ND	205	61.78	665.00
21	T2	2ND	206	62.85	676.52
22	T1	3RD	301	38.72	416.78
23	T1	3RD	302	38.69	416.46
24	T1	3RD	303	52.18	561.67
25	T1	3RD	304	50.56	544.23
26	T1	3RD	305	61.78	665.00
27	T1	3RD	306	62.85	676.52
28	T2	3RD	301	38.72	416.78
29	T2	3RD	302	38.69	416.46
30	T2	3RD	303	52.18	561.67
31	T2	3RD	304	50.56	544.23
32	T2	3RD	305	61.78	665.00
33	T2	3RD	306	62.85	676.52
34	T1	4TH	401	38.72	416.78
35	T1	4TH	402	38.69	416.46
36	T1	4TH	403	52.18	561.67
37	T1	4TH	404	50.56	544.23
38	T1	4TH	405	61.78	665.00
39	T1	4TH	406	62.85	676.52
40	T2	4TH	401	38.72	416.78
41	T2	4TH	402	38.69	416.46

For M/s B.G. Shirke Redevelopment and GAS Pvt. Ltd.

M. S. S.

Director

42	T2	4TH	403	52.18	561.67
43	T2	4TH	404	50.56	544.23
44	T2	4TH	405	61.78	665.00
45	T2	4TH	406	62.85	676.52
46	T1	5TH	501	38.72	416.78
47	T1	5TH	502	38.69	416.46
48	T1	5TH	503	52.18	561.67
49	T1	5TH	504	50.56	544.23
50	T1	5TH	505	61.78	665.00
51	T1	5TH	506	62.85	676.52
52	T2	5TH	503	52.18	561.67
Total Area				2659.61	28628.04

Kindly accept our request and issue the demand note at your earliest & oblige.

Thanking you,
Yours faithfully

M/s. B.G. Shirke Redevelopment and Gas Pvt.Ltd.

For M/s B.G. Shirke Redevelopment and GAS Pvt. Ltd.

Ajay Pawar
(Director)

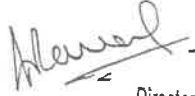

Director

C.A.to Borivali Giri Darshan CHS Ltd.

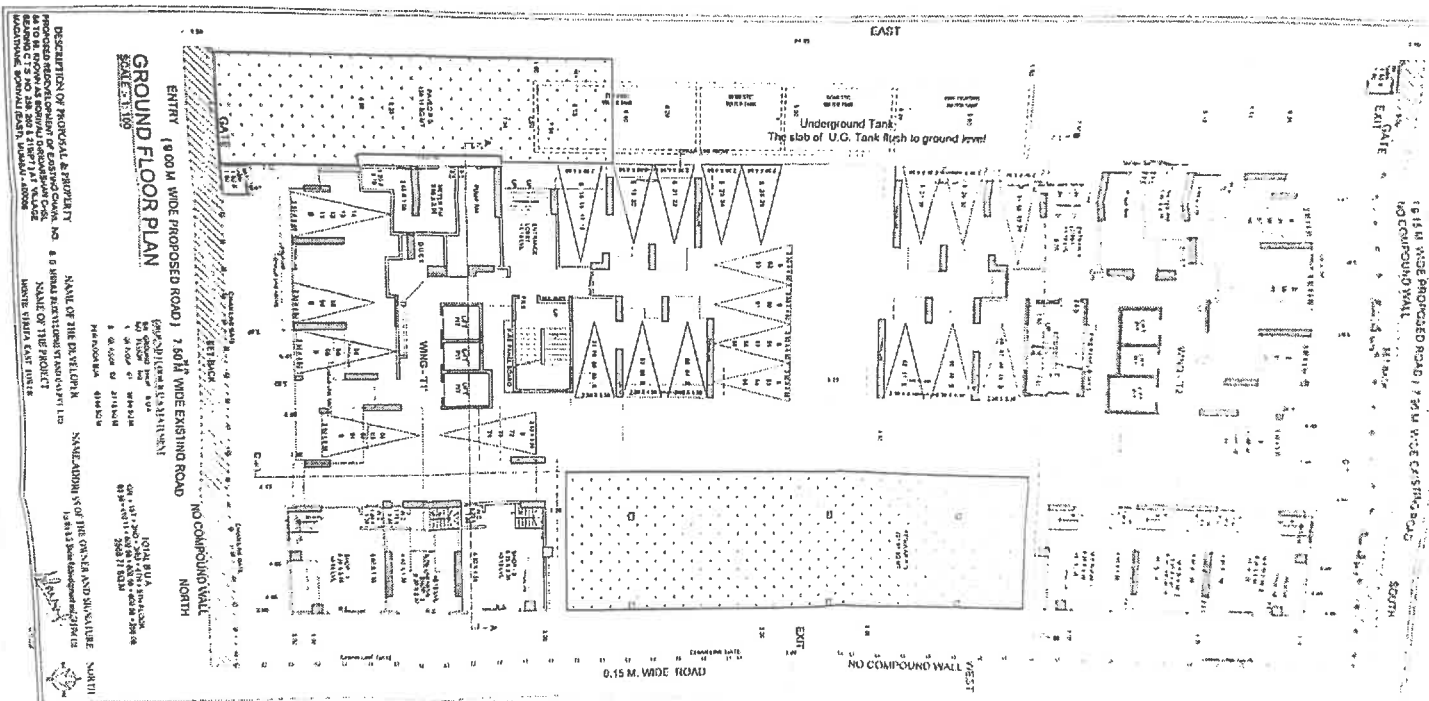

GROUND FLOOR PLAN
 SCALE: 1:100

DESCRIPTION OF PROJECT & PROPERTY
 NAME OF THE DEVELOPER: SAUL ADORN ST OF THE GREEN AND SALTARE NORTH
 NAME OF THE PROJECT: 12813 Street Development Project
 NAME OF THE ARCHITECT: SAUL ADORN ST OF THE GREEN AND SALTARE NORTH
 ADDRESS: 12813 Street, North, 12813 Street, North, 12813 Street, North

DATE OF THE PROJECT: 12/20/2011
 DATE OF THE ARCHITECTURE: 12/20/2011

NO. OF FLOORS: 1
 NO. OF ROOMS: 12813
 NO. OF STAIRS: 12813
 NO. OF LIFTS: 12813

NO. OF GARAGES: 12813
 NO. OF STORES: 12813
 NO. OF OFFICES: 12813
 NO. OF RESTAURANTS: 12813
 NO. OF HOTELS: 12813
 NO. OF CLUBS: 12813
 NO. OF CINEMAS: 12813
 NO. OF THEATRES: 12813
 NO. OF GYMNASIUMS: 12813
 NO. OF SWIMMING POOLS: 12813
 NO. OF PARKS: 12813
 NO. OF GARDENS: 12813
 NO. OF FOUNTAINS: 12813
 NO. OF MONUMENTS: 12813
 NO. OF STATUES: 12813
 NO. OF WALLS: 12813
 NO. OF DOORS: 12813
 NO. OF WINDOWS: 12813
 NO. OF ROOFS: 12813
 NO. OF FLOORS: 12813
 NO. OF STAIRS: 12813
 NO. OF LIFTS: 12813
 NO. OF GARAGES: 12813
 NO. OF STORES: 12813
 NO. OF OFFICES: 12813
 NO. OF RESTAURANTS: 12813
 NO. OF HOTELS: 12813
 NO. OF CLUBS: 12813
 NO. OF CINEMAS: 12813
 NO. OF THEATRES: 12813
 NO. OF GYMNASIUMS: 12813
 NO. OF SWIMMING POOLS: 12813
 NO. OF PARKS: 12813
 NO. OF GARDENS: 12813
 NO. OF FOUNTAINS: 12813
 NO. OF MONUMENTS: 12813
 NO. OF STATUES: 12813
 NO. OF WALLS: 12813
 NO. OF DOORS: 12813
 NO. OF WINDOWS: 12813
 NO. OF ROOFS: 12813

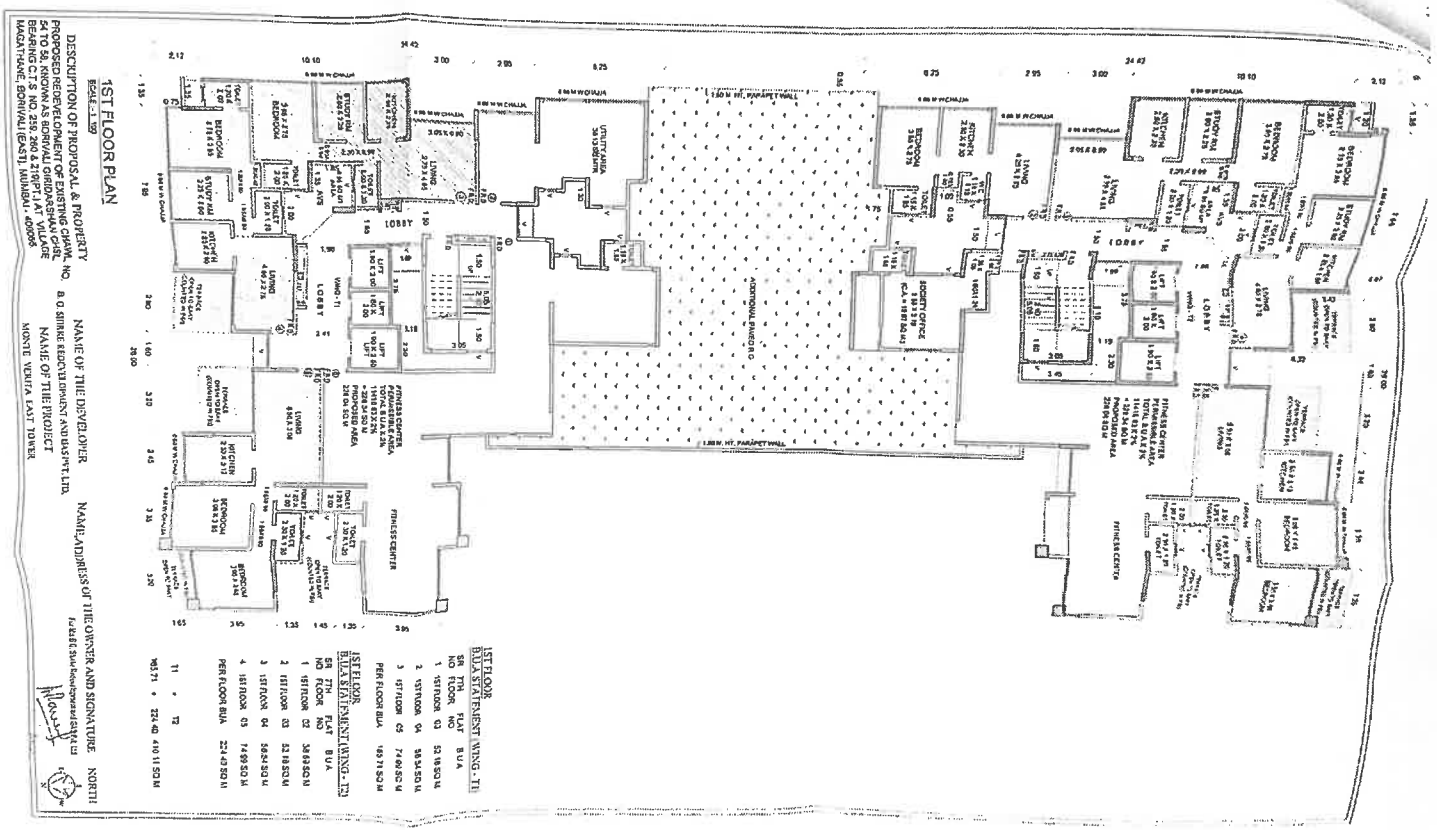

1ST FLOOR PLAN

DESCRIPTION OF PROPOSAL & PROPERTY
 PROPOSED REDEVELOPMENT OF EXISTING CHURCH NO. 80 SHIMBE RESEARCHMENT AND ADJACENT LOTS
 54 TO 58, KNOWN AS BORNWAL GARDENS AND LATER BEARING C.T.S. NO. 235, 236 & 237 (M.V. 1000000) (M.V. 1000000) (M.V. 1000000)
 (M.V. 1000000) (M.V. 1000000) (M.V. 1000000)

NAME OF THE DEVELOPER
 NAME OF THE PROJECT
 NAME/ADDRESS OF THE CONVEYER AND SIGNATURE
 NORTH

1ST FLOOR DATA STATEMENT WING - TH

SR NO	FLOOR NO	FLAT NO	SR NO
1	1ST FLOOR	01	1
2	1ST FLOOR	02	2
3	1ST FLOOR	03	3
4	1ST FLOOR	04	4
5	1ST FLOOR	05	5
6	1ST FLOOR	06	6
7	1ST FLOOR	07	7
8	1ST FLOOR	08	8
9	1ST FLOOR	09	9
10	1ST FLOOR	10	10
11	1ST FLOOR	11	11
12	1ST FLOOR	12	12
13	1ST FLOOR	13	13
14	1ST FLOOR	14	14
15	1ST FLOOR	15	15
16	1ST FLOOR	16	16
17	1ST FLOOR	17	17
18	1ST FLOOR	18	18
19	1ST FLOOR	19	19
20	1ST FLOOR	20	20
21	1ST FLOOR	21	21
22	1ST FLOOR	22	22
23	1ST FLOOR	23	23
24	1ST FLOOR	24	24
25	1ST FLOOR	25	25
26	1ST FLOOR	26	26
27	1ST FLOOR	27	27
28	1ST FLOOR	28	28
29	1ST FLOOR	29	29
30	1ST FLOOR	30	30
31	1ST FLOOR	31	31
32	1ST FLOOR	32	32
33	1ST FLOOR	33	33
34	1ST FLOOR	34	34
35	1ST FLOOR	35	35
36	1ST FLOOR	36	36
37	1ST FLOOR	37	37
38	1ST FLOOR	38	38
39	1ST FLOOR	39	39
40	1ST FLOOR	40	40
41	1ST FLOOR	41	41
42	1ST FLOOR	42	42
43	1ST FLOOR	43	43
44	1ST FLOOR	44	44
45	1ST FLOOR	45	45
46	1ST FLOOR	46	46
47	1ST FLOOR	47	47
48	1ST FLOOR	48	48
49	1ST FLOOR	49	49
50	1ST FLOOR	50	50
51	1ST FLOOR	51	51
52	1ST FLOOR	52	52
53	1ST FLOOR	53	53
54	1ST FLOOR	54	54
55	1ST FLOOR	55	55
56	1ST FLOOR	56	56
57	1ST FLOOR	57	57
58	1ST FLOOR	58	58
59	1ST FLOOR	59	59
60	1ST FLOOR	60	60
61	1ST FLOOR	61	61
62	1ST FLOOR	62	62
63	1ST FLOOR	63	63
64	1ST FLOOR	64	64
65	1ST FLOOR	65	65
66	1ST FLOOR	66	66
67	1ST FLOOR	67	67
68	1ST FLOOR	68	68
69	1ST FLOOR	69	69
70	1ST FLOOR	70	70
71	1ST FLOOR	71	71
72	1ST FLOOR	72	72
73	1ST FLOOR	73	73
74	1ST FLOOR	74	74
75	1ST FLOOR	75	75
76	1ST FLOOR	76	76
77	1ST FLOOR	77	77
78	1ST FLOOR	78	78
79	1ST FLOOR	79	79
80	1ST FLOOR	80	80
81	1ST FLOOR	81	81
82	1ST FLOOR	82	82
83	1ST FLOOR	83	83
84	1ST FLOOR	84	84
85	1ST FLOOR	85	85
86	1ST FLOOR	86	86
87	1ST FLOOR	87	87
88	1ST FLOOR	88	88
89	1ST FLOOR	89	89
90	1ST FLOOR	90	90
91	1ST FLOOR	91	91
92	1ST FLOOR	92	92
93	1ST FLOOR	93	93
94	1ST FLOOR	94	94
95	1ST FLOOR	95	95
96	1ST FLOOR	96	96
97	1ST FLOOR	97	97
98	1ST FLOOR	98	98
99	1ST FLOOR	99	99
100	1ST FLOOR	100	100

TYPICAL FLOOR
(END TO 4TH FLOOR PLAN)
(WING - 12)

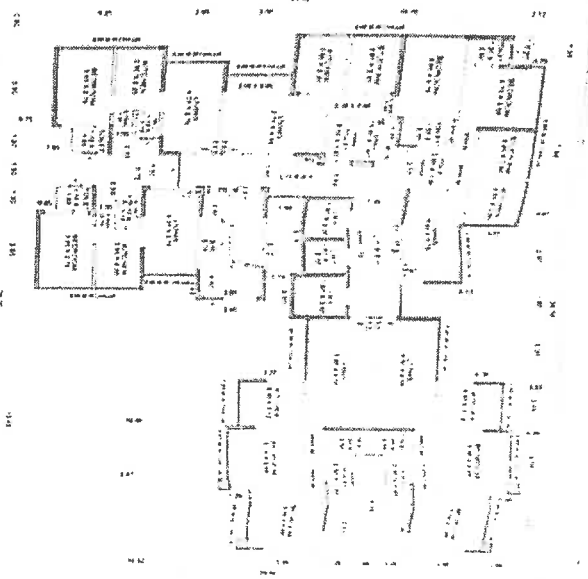

TYPICAL FLOOR (END TO 4TH FLOOR PLAN)
(WING - 11)



END TO 4TH FLOOR
REVISIONS

- NO. FLOOR
- 1. REST ROOM
- 2. REST ROOM
- 3. REST ROOM
- 4. REST ROOM
- 5. REST ROOM
- 6. REST ROOM
- 7. REST ROOM
- 8. REST ROOM
- 9. REST ROOM
- 10. REST ROOM
- 11. REST ROOM
- 12. REST ROOM
- 13. REST ROOM
- 14. REST ROOM
- 15. REST ROOM
- 16. REST ROOM
- 17. REST ROOM
- 18. REST ROOM
- 19. REST ROOM
- 20. REST ROOM
- 21. REST ROOM
- 22. REST ROOM
- 23. REST ROOM
- 24. REST ROOM
- 25. REST ROOM
- 26. REST ROOM
- 27. REST ROOM
- 28. REST ROOM
- 29. REST ROOM
- 30. REST ROOM
- 31. REST ROOM
- 32. REST ROOM
- 33. REST ROOM
- 34. REST ROOM
- 35. REST ROOM
- 36. REST ROOM
- 37. REST ROOM
- 38. REST ROOM
- 39. REST ROOM
- 40. REST ROOM
- 41. REST ROOM
- 42. REST ROOM
- 43. REST ROOM
- 44. REST ROOM
- 45. REST ROOM
- 46. REST ROOM
- 47. REST ROOM
- 48. REST ROOM
- 49. REST ROOM
- 50. REST ROOM
- 51. REST ROOM
- 52. REST ROOM
- 53. REST ROOM
- 54. REST ROOM
- 55. REST ROOM
- 56. REST ROOM
- 57. REST ROOM
- 58. REST ROOM
- 59. REST ROOM
- 60. REST ROOM
- 61. REST ROOM
- 62. REST ROOM
- 63. REST ROOM
- 64. REST ROOM
- 65. REST ROOM
- 66. REST ROOM
- 67. REST ROOM
- 68. REST ROOM
- 69. REST ROOM
- 70. REST ROOM
- 71. REST ROOM
- 72. REST ROOM
- 73. REST ROOM
- 74. REST ROOM
- 75. REST ROOM
- 76. REST ROOM
- 77. REST ROOM
- 78. REST ROOM
- 79. REST ROOM
- 80. REST ROOM
- 81. REST ROOM
- 82. REST ROOM
- 83. REST ROOM
- 84. REST ROOM
- 85. REST ROOM
- 86. REST ROOM
- 87. REST ROOM
- 88. REST ROOM
- 89. REST ROOM
- 90. REST ROOM
- 91. REST ROOM
- 92. REST ROOM
- 93. REST ROOM
- 94. REST ROOM
- 95. REST ROOM
- 96. REST ROOM
- 97. REST ROOM
- 98. REST ROOM
- 99. REST ROOM
- 100. REST ROOM

1ST FLOOR

- 1. REST ROOM
- 2. REST ROOM
- 3. REST ROOM
- 4. REST ROOM
- 5. REST ROOM
- 6. REST ROOM
- 7. REST ROOM
- 8. REST ROOM
- 9. REST ROOM
- 10. REST ROOM
- 11. REST ROOM
- 12. REST ROOM
- 13. REST ROOM
- 14. REST ROOM
- 15. REST ROOM
- 16. REST ROOM
- 17. REST ROOM
- 18. REST ROOM
- 19. REST ROOM
- 20. REST ROOM
- 21. REST ROOM
- 22. REST ROOM
- 23. REST ROOM
- 24. REST ROOM
- 25. REST ROOM
- 26. REST ROOM
- 27. REST ROOM
- 28. REST ROOM
- 29. REST ROOM
- 30. REST ROOM
- 31. REST ROOM
- 32. REST ROOM
- 33. REST ROOM
- 34. REST ROOM
- 35. REST ROOM
- 36. REST ROOM
- 37. REST ROOM
- 38. REST ROOM
- 39. REST ROOM
- 40. REST ROOM
- 41. REST ROOM
- 42. REST ROOM
- 43. REST ROOM
- 44. REST ROOM
- 45. REST ROOM
- 46. REST ROOM
- 47. REST ROOM
- 48. REST ROOM
- 49. REST ROOM
- 50. REST ROOM
- 51. REST ROOM
- 52. REST ROOM
- 53. REST ROOM
- 54. REST ROOM
- 55. REST ROOM
- 56. REST ROOM
- 57. REST ROOM
- 58. REST ROOM
- 59. REST ROOM
- 60. REST ROOM
- 61. REST ROOM
- 62. REST ROOM
- 63. REST ROOM
- 64. REST ROOM
- 65. REST ROOM
- 66. REST ROOM
- 67. REST ROOM
- 68. REST ROOM
- 69. REST ROOM
- 70. REST ROOM
- 71. REST ROOM
- 72. REST ROOM
- 73. REST ROOM
- 74. REST ROOM
- 75. REST ROOM
- 76. REST ROOM
- 77. REST ROOM
- 78. REST ROOM
- 79. REST ROOM
- 80. REST ROOM
- 81. REST ROOM
- 82. REST ROOM
- 83. REST ROOM
- 84. REST ROOM
- 85. REST ROOM
- 86. REST ROOM
- 87. REST ROOM
- 88. REST ROOM
- 89. REST ROOM
- 90. REST ROOM
- 91. REST ROOM
- 92. REST ROOM
- 93. REST ROOM
- 94. REST ROOM
- 95. REST ROOM
- 96. REST ROOM
- 97. REST ROOM
- 98. REST ROOM
- 99. REST ROOM
- 100. REST ROOM

DISTRIBUTION OF PROPOSAL & PROPERTY
PROPOSED REDEVELOPMENT OF EXISTING COLLEGE
BUILDING AT 1000 UNIVERSITY AVENUE
MOUNTAIN VIEW, CALIFORNIA 92661
MOUNTAIN VIEW, CALIFORNIA 92661

NAME OF THE PROJECT: NAVY APPORT SYSTEMS BUILDING - NORTH

NAME OF THE ARCHITECT: MONTGOMERY GARDNER ARCHITECTS, INC.

DATE: 10/20/88

